

Terzo Tavolo di Coprogrammazione: interventi in favore di persone autistiche



Dott. Alex ARDUINI

Assistente Sociale Specialista

Ufficio di Piano

Distretto Socio Sanitario LT4

Comune Capofila Fondi

Iscritto all'Albo Professionale

Ordine degli Assistenti Sociali del Lazio

Sezione A - Numero 2295

**Nel Distretto Socio
Sanitario LT4 quante
persone autistiche
ci sono?**

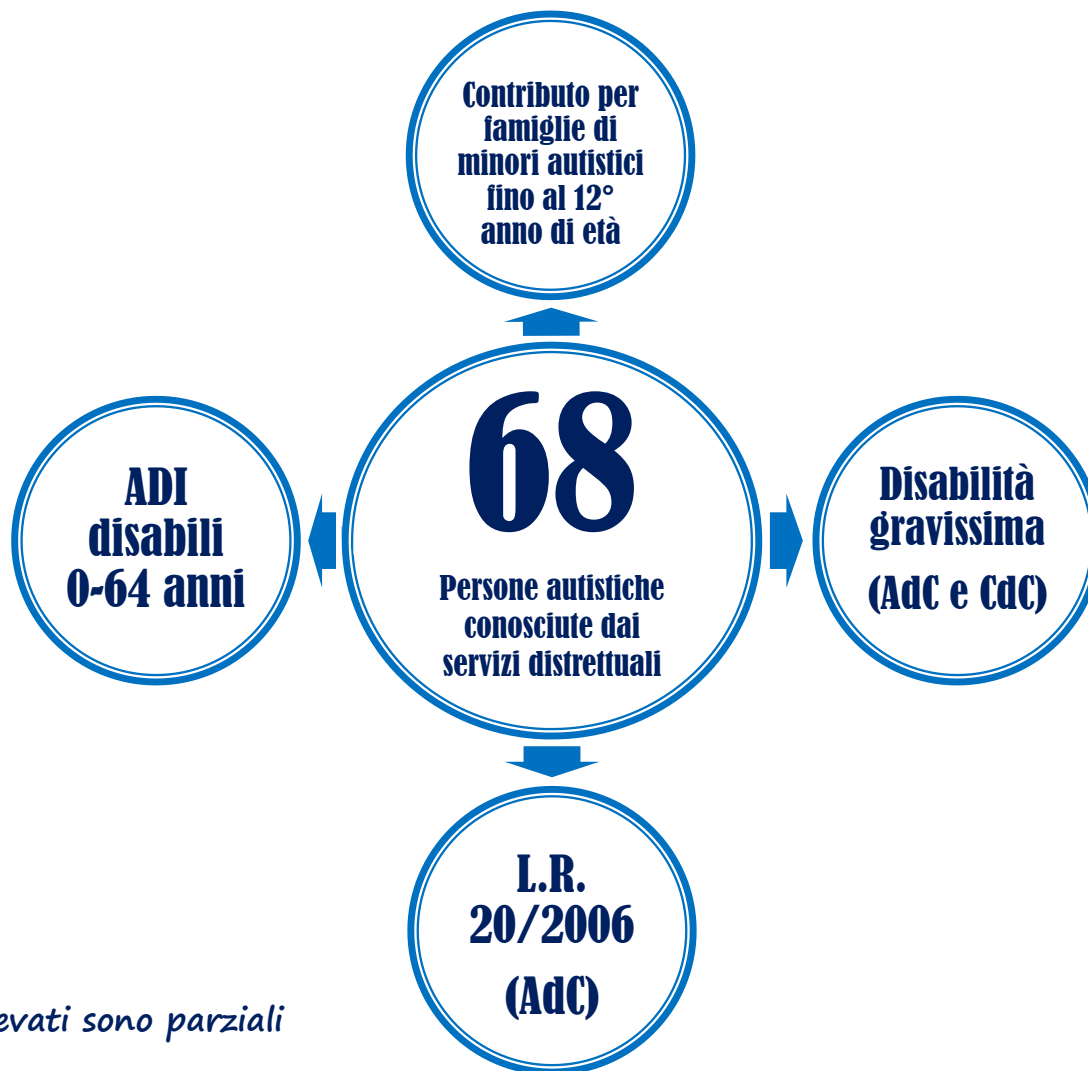



Fig. 2.2 Schema dei contenuti del documento di sintesi della co-programmazione

Quante persone
autistiche sono
conosciute dai
servizi distrettuali?





i dati rilevati sono parziali

Sesso delle persone autistiche

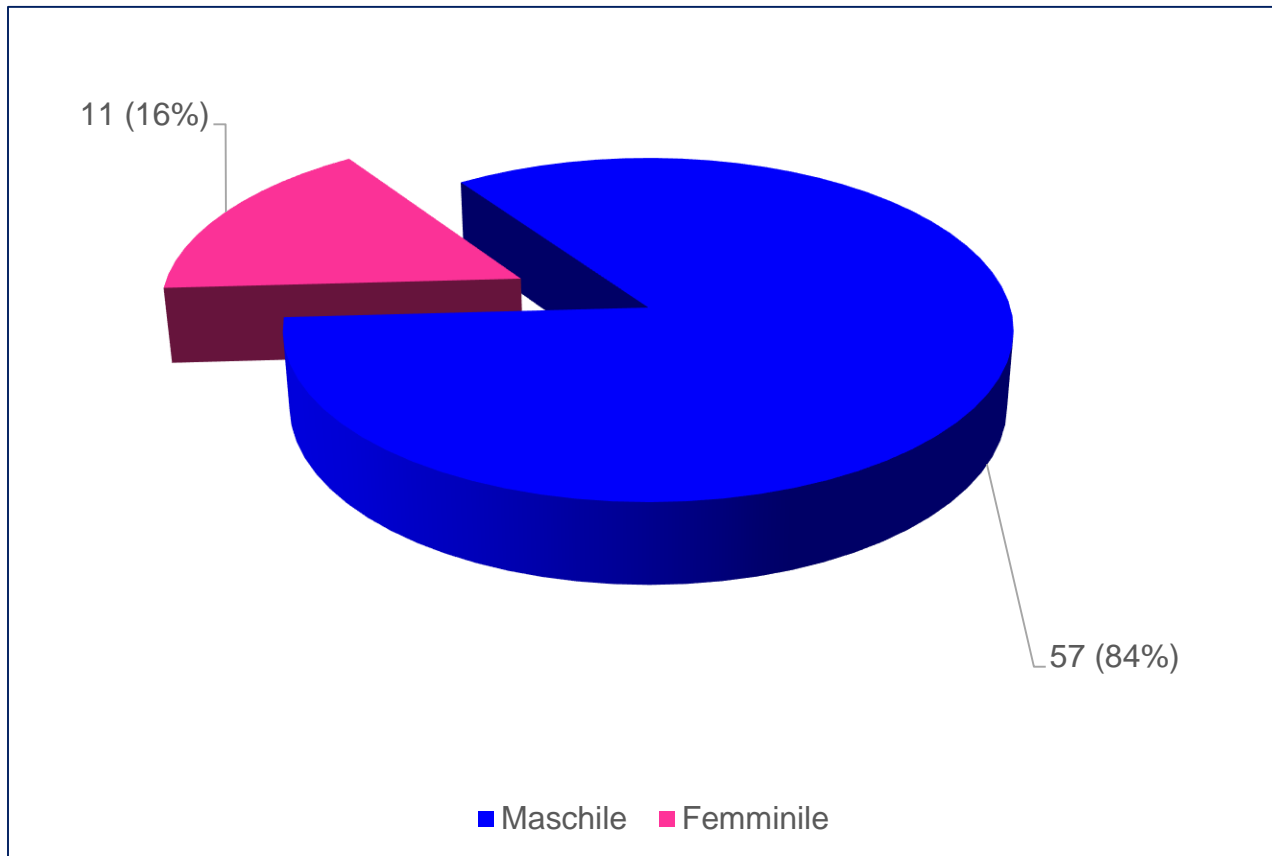

Comune di residenza delle persone autistiche

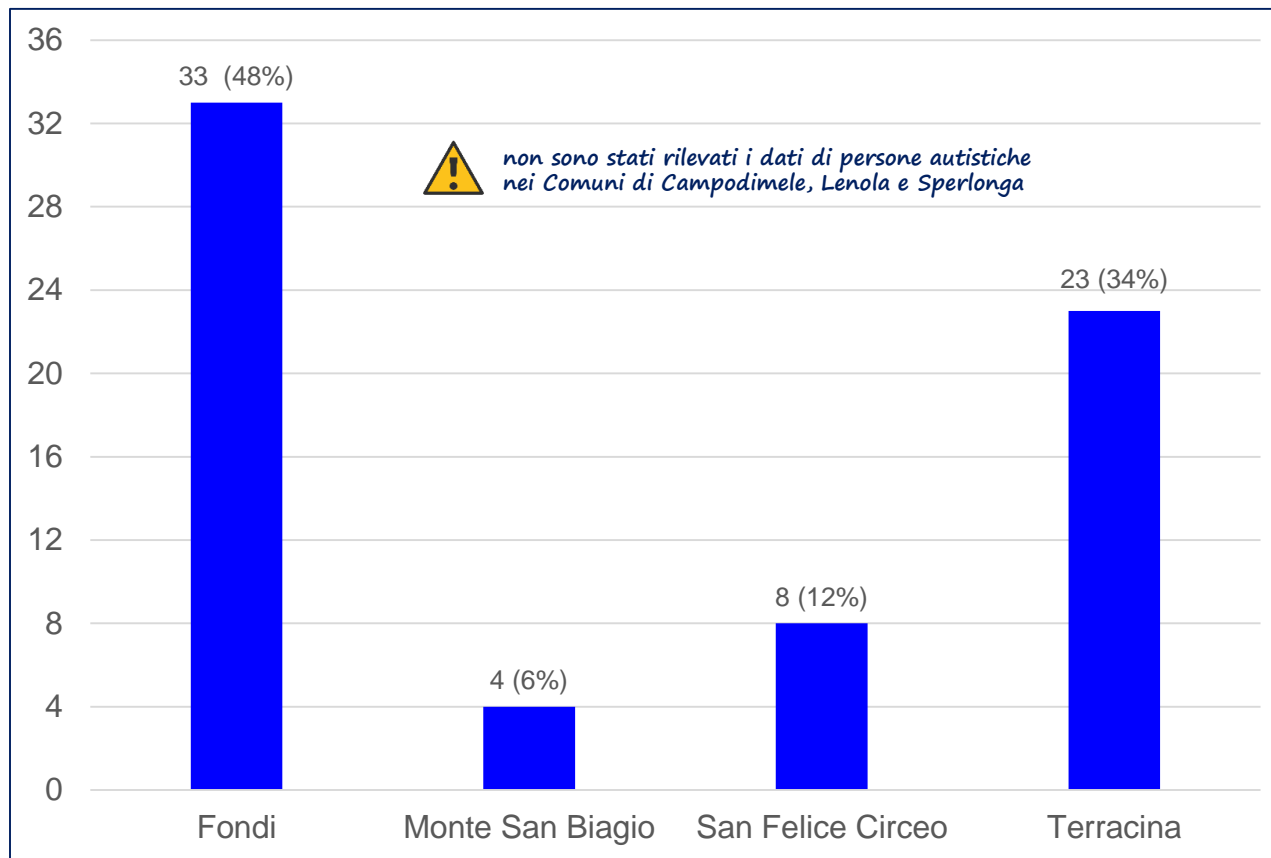

Minorenni e maggiorenni autistici

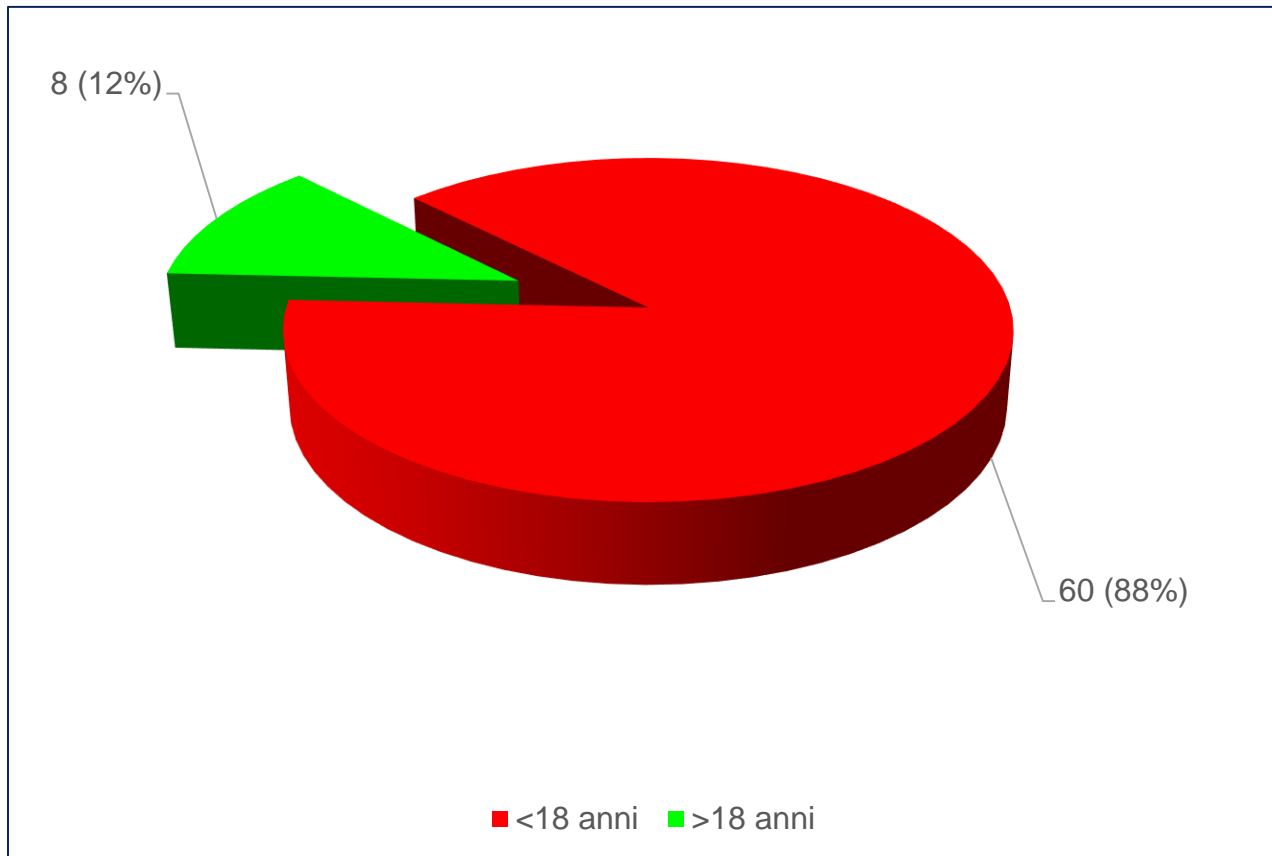

Età delle persone autistiche

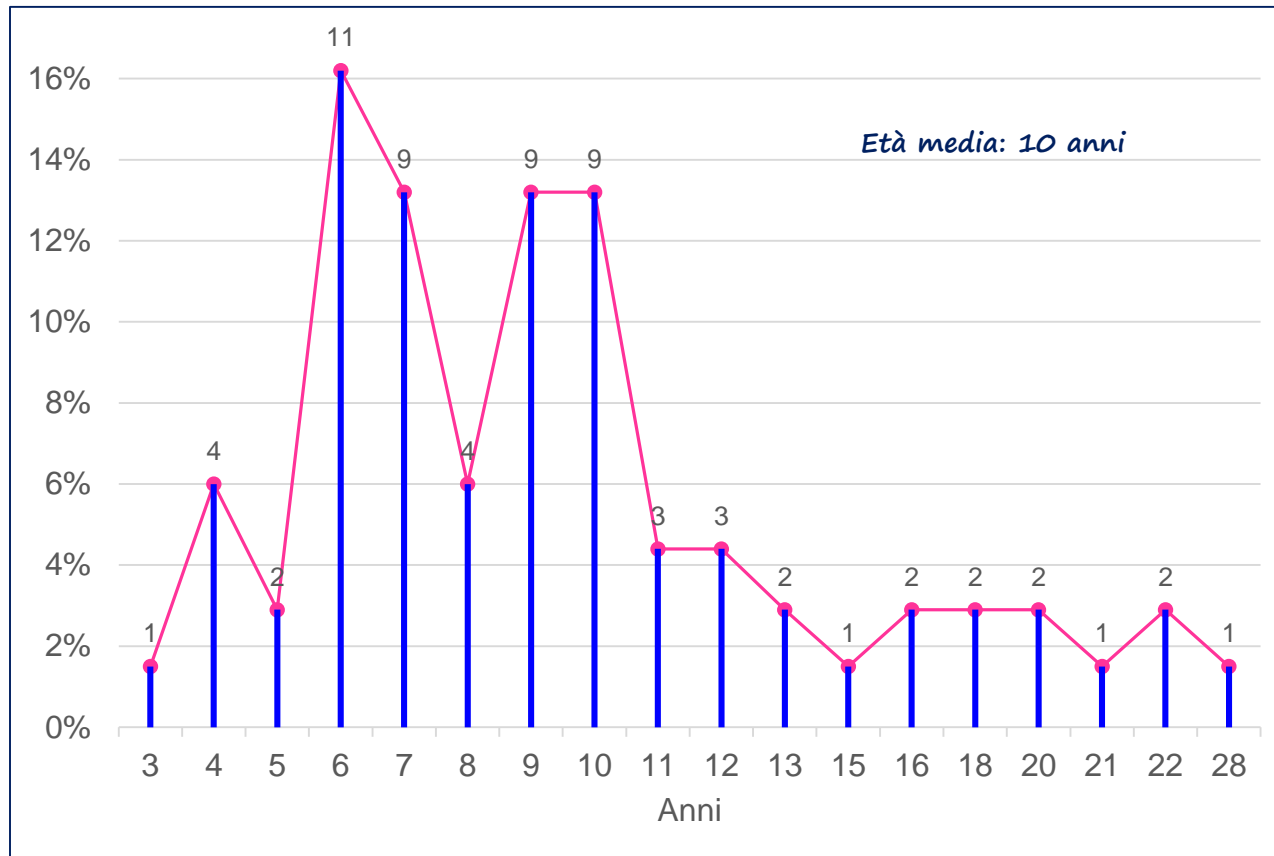

Fasce di età delle persone autistiche

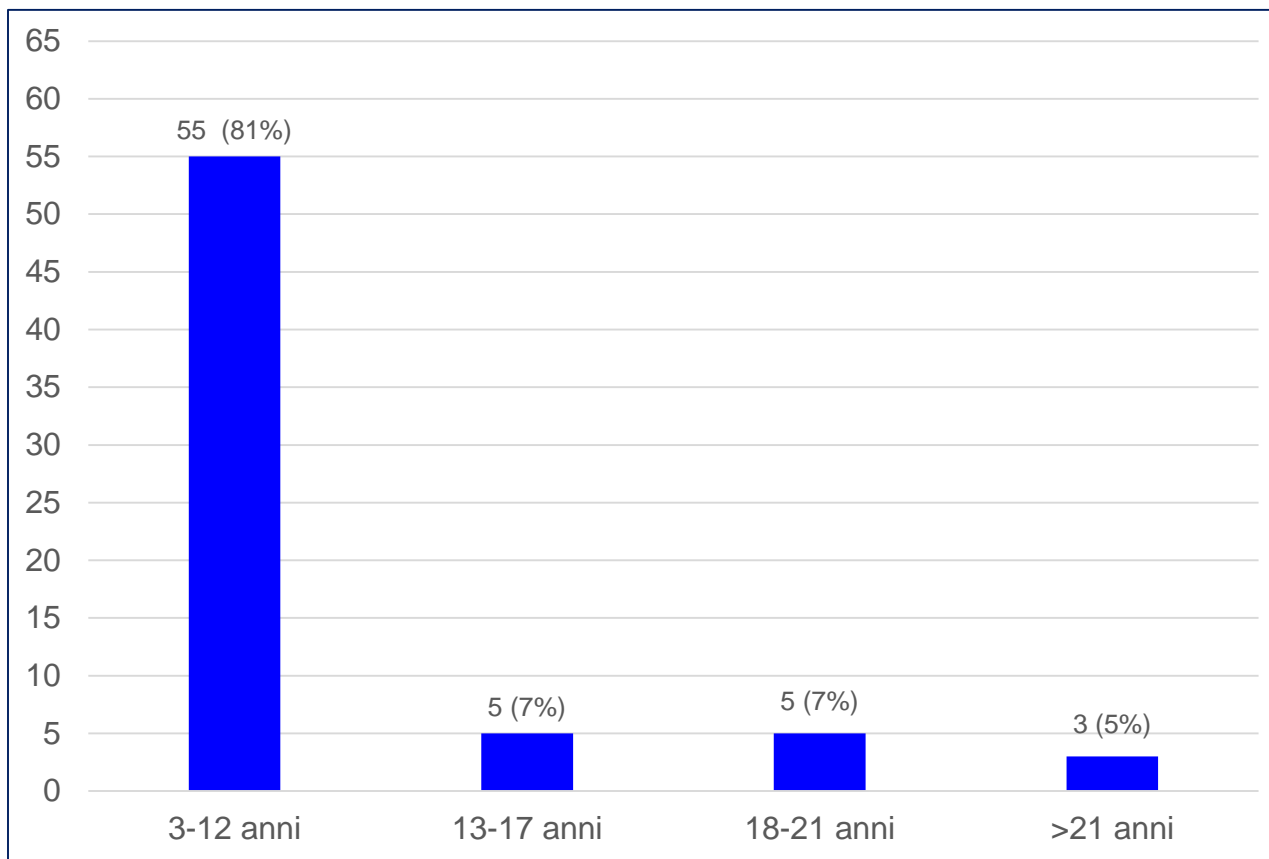

Tipologia di interventi da attuare

(allegato "A" della Deliberazione della Giunta Regionale n. 289 del 15 giugno 2023)

- a) **Interventi di assistenza sociosanitaria previsti dalle linee guida sul trattamento dei disturbi dello spettro autistico dell'Istituto Superiore di Sanità (38.380,69 euro)**
- b) **Percorsi di assistenza alla socializzazione dedicati ai minori e all'età di transizione fino ai 21 anni, anche tramite voucher (23.414,47 euro)**
- d) **Progetti finalizzati a percorsi di socializzazione con attività in ambiente esterno dedicati agli adulti ad alto funzionamento (13.398,16 euro)**
- e) **Progetti che si rivolgono al terzo settore per favorire attraverso attività sociali l'inclusione (24.719,23 euro)**
- f) **Progetti sperimentali volti alla formazione e all'inclusione lavorativa (29.916,18 euro)**
- g) **Interventi volti alla formazione dei nuclei familiari che assistono persone con disturbo dello spettro autistico (27.248,20 euro)**
- h) **Progetti sperimentali di residenzialità e per l'abitare supportato finalizzati alla promozione del benessere e della qualità della vita delle persone con disturbo dello spettro autistico (27.447,09 euro)**

Tipologia di interventi da attuare (2)

(allegato "A" della Deliberazione della Giunta Regionale n. 289 del 15 giugno 2023)

a) Interventi di assistenza sociosanitaria previsti dalle linee guida sul trattamento dei disturbi dello spettro autistico dell'Istituto Superiore di Sanità

Gli interventi di cui alla lettera a), valutati in sede di UVMD e ricompresi nel progetto personalizzato con relativo budget di salute, in favore di minori nello spettro autistico con età compresa tra il dodicesimo e il diciassettesimo anno di vita (dal 12 anno e 1 giorno fino ai 17 anni e 364 giorni compiuti), si realizzano tramite assistenza economica [art. 25, comma 1, lett. c) della LR 11/2016], in forma di contributo rivolto alle famiglie che si avvalgono dei programmi psicologici e comportamentali strutturati nonché degli altri trattamenti con evidenza scientifica riconosciuta, mirati a promuovere lo sviluppo cognitivo, sociale e comunicativo per favorire il migliore adattamento possibile alla vita quotidiana e riconosciuti dalle Linee guida dell'Istituto superiore di sanità. Vista la peculiarità della fascia di età, la linea di azione è da intendersi come una sperimentazione dell'estensione della procedura del regolamento regionale 1/2019 e ss.mm.ii a minori oltre i 12 anni. Le prestazioni rimborsabili sono quelle concordate con la famiglia entro il PTRP (progetto terapeutico riabilitativo personalizzato) a cura dell'Azienda Sanitaria, erogate da professionisti iscritti all'Elenco regionale di cui al regolamento regionale 1/2019 e ss.mm.ii.

Roma Capitale e i distretti sociosanitari, attivano procedure congiuntamente alle AASSLL, al fine dell'individuazione delle famiglie anche in considerazione di eventuali liste di attesa per la realizzazione dei piani terapeutici riabilitativi formulati dai competenti servizi sanitari. Il massimale di spesa riconosciuto è di complessivi € 5.000,00 annui a domanda. I criteri di valutazione di priorità sono i medesimi indicati nel regolamento regionale 1/2019 e ss.mm.ii. "Regolamento per la disciplina degli interventi a sostegno delle famiglie dei minori fino al dodicesimo anno di età nello spettro autistico".

Tipologia di interventi da attuare (3)

(allegato "A" della Deliberazione della Giunta Regionale n. 289 del 15 giugno 2023)

b) Percorsi di assistenza alla socializzazione dedicati ai minori e all'età di transizione fino ai 21 anni, anche tramite voucher

Gli interventi di cui alla lettera b), valutati in sede di UVMD e ricompresi nel progetto personalizzato con relativo budget di salute, sono orientati a realizzare attività sociali che a titolo esemplificativo: - implementino le occasioni di socializzazione; - diminuiscano il rischio di emarginazione e isolamento; - promuovano l'inclusione e la partecipazione attiva ai comuni contesti di vita, entro attività non frequentate o rivolte esclusivamente a persone con disabilità; - forniscano i supporti necessari per l'accessibilità ai contesti di vita, al fine dell'abbattimento di barriere fisiche, psicologiche e sociali; - per destinatari giovani adulti, in particolare, forniscano tutoraggio e supervisione, nella forma di "compagno adulto", al fine di supportare la relazione tra pari, nelle diverse occasioni di incontro, nella socializzazione, nel tempo libero.

Le attività di cui sopra: - devono essere rivolte a destinatari in età evolutiva compresa quella di transizione, fino ai 21 anni; - per le persone che frequentano la scuola o corsi di formazione, non possono coincidere con azioni di assistenza educativa o assistenza specialistica, di cui all'art. 13 della Legge 104/92 svolte nel contesto scolastico.

Il contributo al progetto è fissato nell'importo compreso tra 500 € e 700 € mensili, per destinatario. Ciascun destinatario può beneficiare del contributo fino a 12 mensilità.

Tipologia di interventi da attuare (4)

(allegato "A" della Deliberazione della Giunta Regionale n. 289 del 15 giugno 2023)

d) Progetti finalizzati a percorsi di socializzazione con attività in ambiente esterno (gruppi di cammino, attività musicale, attività sportiva) dedicati agli adulti ad alto funzionamento

Gli interventi di cui alla lettera d), valutati in sede di UVMD, sono ricompresi nel progetto personalizzato ed entro il budget di salute. Prevedono la realizzazione di attività, a titolo esemplificativo, musicali, sportive, ludico-ricreative o quanto altro possa sviluppare processi inclusivi e di partecipazione sociale e contestualmente promuovere la fruizione del tempo libero e i desideri e le vocazioni della persona destinataria. In generale, le opportunità dovranno fornire occasioni di socializzazione, diminuendo il rischio di emarginazione e isolamento, promuovere l'inclusione e la partecipazione attiva nei contesti di vita comuni, evitando per quanto possibile attività rivolte esclusivamente a persone con disabilità.

Gli interventi potranno prevedere la fornitura di tutti i supporti necessari per l'accessibilità alle attività scelte, al fine dell'abbattimento di barriere fisiche, psicologiche e sociali nonché azioni di "tutoraggio" e "supervisione", anche nella forma di "compagno adulto", al fine di supportare la relazione tra pari, nelle diverse occasioni di incontro, nella socializzazione, nel tempo libero.

Il contributo ammissibile per singolo progetto personalizzato è di massimo 7.000,00 € annui.

Tipologia di interventi da attuare (5)

(allegato "A" della Deliberazione della Giunta Regionale n. 289 del 15 giugno 2023)

e) Progetti che si rivolgono al terzo settore per favorire attraverso attività sociali (sport, tempo ricreativo, mostre) l'inclusione

Gli interventi di cui alla lettera e) sono realizzati entro progettualità fornite da ETS in forma di iniziative aperte alla cittadinanza che promuovano socializzazione e inclusione sociale.

Gli interventi o le iniziative avranno l'obiettivo di promuovere la socializzazione, a titolo esemplificativo: - supportando l'accesso ad attività sportive, ad attività culturali (come mostre, cinema, teatro), iniziative ricreative locali e che stimolino il welfare di comunità nei quartieri e nelle città. Gli interventi e le iniziative coinvolgeranno le persone con ASD, le famiglie e la cittadinanza e le attività dovranno essere prioritariamente di gruppo; - attivando percorsi specifici finalizzati alla socializzazione e allo sviluppo delle autonomie; - realizzando week-end "educativi" e di "sollevio per le famiglie"; - promuovendo iniziative nelle scuole, dall'infanzia al II ciclo di istruzione, al fine di sensibilizzare e/o fornire conoscenze sul tema dei Disturbi dello Spettro dell'Autismo, anche attraverso il coinvolgimento delle persone con ASD e le associazioni di familiari/caregivers al fine di promuovere inclusione scolastica e sociale.

Il contributo massimo per ciascun progetto è fissato in 10.000 € all'anno per un massimo di 10 destinatari con ASD a progetto.

Tipologia di interventi da attuare (6)

(allegato "A" della Deliberazione della Giunta Regionale n. 289 del 15 giugno 2023)

f) Progetti sperimentali volti alla formazione e all'inclusione lavorativa

Il target prioritario per questa linea di attività sono i giovani adulti in età di transizione fuoriusciti dal ciclo di istruzione e formazione.

Le progettualità potranno prevedere, la realizzazione a titolo esemplificativo, di: - azioni dirette per i beneficiari al fine della frequenza di corsi di formazione oltre il secondo ciclo di istruzione, anche universitari con interventi specializzati di tutoraggio; - azioni per l'orientamento e l'avviamento al lavoro, anche in forma di tirocini per la riabilitazione e l'inclusione sociale di cui alla DGR 511/2013 ed extracurricolari di cui alla DGR 576/2019; - progettualità per la promozione di start-up produttive che vedano occupati giovani e adulti con autismo.

Per questa linea di attività dovranno essere opportunamente coinvolti anche i centri per l'impiego e i servizi per l'inserimento lavorativo dei disabili (SILD).

Il contributo massimo per ciascun progetto è fissato in 20.000 € annui per un massimo di 10 destinatari con ASD a progetto.

Tipologia di interventi da attuare (7)

(allegato "A" della Deliberazione della Giunta Regionale n. 289 del 15 giugno 2023)

g) Interventi volti alla formazione dei nuclei familiari che assistono persone con disturbo dello spettro autistico

Gli interventi ricompresi nella lettera g) prevedono attività che coinvolgono in maniera partecipata le famiglie delle persone con disturbo dello spettro autistico, sviluppando offerte diversificate a seconda del target (parent coaching, supporto psicologico e sostegno alle famiglie al momento della prima diagnosi o per nuclei che possano necessitare di orientamento all'offerta dei servizi, gruppi di formazione e informazione mediati dai genitori sugli interventi con evidenza scientifica, azioni di sensibilizzazione sul ciclo di vita e le diverse necessità e opportunità per le persone con ASD, promozione di percorsi di supporto e socializzazione in forma di mutuo-aiuto rivolti a familiari anche fratelli e sorelle, attivazione di percorsi di accompagnamento alle famiglie rispetto alle risorse presenti sul territorio locale all'accesso ai diritti).

Le attività ricomprese in tale linea di azione devono coinvolgere in ogni territorio associazioni ed ETS in cui sono direttamente attivi familiari di persone con ASD o le stesse persone con ASD.

Il contributo massimo per ciascun progetto è fissato in 10.000 € annui per almeno 10 nuclei familiari a progetto.

Tipologia di interventi da attuare (8)

(allegato "A" della Deliberazione della Giunta Regionale n. 289 del 15 giugno 2023)

h) Progetti sperimentali di residenzialità e per l'abitare supportato finalizzati alla promozione del benessere e della qualità della vita delle persone con disturbo dello spettro autistico

Le attività di cui alla lettera h), valutate in sede di UVMD e ricomprese nel progetto personalizzato con relativo budget di salute, hanno lo scopo di favorire la progressiva fuoriuscita dal contesto familiare di origine ovvero di deistituzionalizzazione o percorsi di indipendenza abitativa, attraverso l'esperienza dell'abitare autonomo/abitare supportato in soluzioni alloggiative di tipo familiare.

Nel caso di persone con ASD ad alto funzionamento che frequentano percorsi universitari, ad esempio, le progettualità potranno proficuamente vedere integrati interventi per il cohousing e interventi per il percorso universitario o facilitanti la frequenza dello stesso.

Le risorse della presente programmazione devono supportare programmi per le persone con ASD, prioritariamente per coloro che sono in liste di attesa per l'accesso ai servizi all'abitare. I programmi dovranno essere realizzati secondo quanto previsto dalla DGR 554/2021 (in applicazione alla Legge 112/2016), o entro piccole strutture residenziali socio-assistenziali per adulti con disabilità di cui alla legge 41/2003 che sperimenteranno l'armonizzazione dell'offerta residenziale con i principi della Legge 112/2016. Nella programmazione delle attività e definizione delle progettualità dovrà essere particolarmente promosso il coinvolgimento di associazioni dei familiari di persone con ASD attive sul territorio e delle famiglie dei congiunti destinatari. Potranno anche essere realizzate progettualità "ponte" tra interventi residenziali/semiresidenziali sanitari e la rete territoriale promuovendo la domiciliarità e la deistituzionalizzazione.

Programmazione territoriale degli interventi - Determinazione n. G12405 del 21/09/2023 - DGR 289/2023				Fondo inclusione persone con disabilità - Decreto 29 luglio 2022 del Ministero per le disabilità di concerto con il Ministero dell'economia e delle finanze e il Ministero del lavoro e delle politiche sociali			
Distretto socio sanitario							
Nominativo referente e contatti							
TIPOLOGIE INTERVENTI DA ATTUARE DGR 289/2023	ELENCO SINGOLI INTERVENTI	COSTO	COMUNE/MUNICIPIO IN CUI SI INTENDONO REALIZZARE I SINGOLI INTERVENTI	SOGGETTI RESPONSABILI ATTUAZIONE	ALTRI SOGGETTI COINYOLTI	CRONOPROGRAMMA DI ATTUAZIONE	STIMA BENEFICIARI RAGGIUNGIBILI PER FASCE ETÀ
a) interventi di assistenza socio sanitaria previsti dalle linee guida sul trattamento dei disturbi dello spettro autistico dell'Istituto Superiore di Sanità							
b) percorsi di assistenza alla socializzazione dedicati ai minori e all'età di transizione fino ai 21 anni, anche tramite voucher							
d) progetti finalizzati a percorsi di socializzazione con attività in ambiente esterno dedicati agli adulti ad alto funzionamento							
e) progetti che si rivolgono al terzo settore per favorire attraverso attività sociali l'inclusione							
f) progetti sperimentali volti alla formazione e all'inclusione lavorativa							
g) interventi volti alla formazione dei nuclei familiari che assistono persone con disturbo dello spettro autistico							
h) progetti sperimentali di residenzialità e per l'abitare supportato finalizzati alla promozione del benessere e della qualità della vita delle persone con disturbo dello spettro autistico							

Interventi	Stima dei beneficiari raggiungibili
Lettera a) € 38.380,69	7/8 beneficiari (max € 5.000,00 annui a domanda)
Lettera b) € 23.414,47	3/4 beneficiari (€ 500,00 x 12 mesi) - 7/8 beneficiari (€ 500,00 x 6 mesi) 2/3 beneficiari (€ 700,00 x 12 mesi) - 5/6 beneficiari (€ 700,00 x 6 mesi)
Lettera d) € 13.398,16	1/2 beneficiari (max € 7.000,00 annui per singolo progetto personalizzato)
Lettera e) € 24.719,23	24/30 beneficiari (max € 10.000,00 annui a progetto per un max di 10 persone a progetto) - 2/3 progetti
Lettera f) € 29.916,18	14/20 beneficiari (max € 20.000,00 annui a progetto per un max di 10 persone a progetto) - 1/2 progetti
Lettera g) € 27.248,20	27/30 beneficiari (max € 10.000,00 annui a progetto per almeno 10 nuclei familiari a progetto) - 2/3 progetti
 Lettera h) € 27.447,09	1/2 beneficiari (la Regione Lazio ha stimato € 14.340,00 a persona, ma non ha fissato un contributo max per ciascun progetto e/o beneficiario)

«Mettersi insieme è un inizio, rimanere insieme è un
progresso, lavorare insieme è un successo»

Henry Ford

Grazie

per l'attenzione

**TO BE
CONTINUED...→**